

Samordnad vård- och omsorgsplanering

Lars



Fallbeskrivning psykiatri - somatik
Rutin och IT tjänst SAMSA

Lars



- Lars bor ensam i en lägenhet
- Lars har kontakt med öppenpsykiatriska mottagningen och har boendestöd av kommunen
- Lars börjar må sämre psykiskt och missköter sin diabetes, han åker med hjälp av sitt boendestöd till sjukhus
- På akuten bedömer ansvarig sjukhusläkare att Lars behöver läggas in på vårdavdelning



Lars



- Lars blir inskriven på vårdavdelning



Inskrivningsmeddelande sänds

- Ansvarig sjukhusläkare beslutar att Samordnad vård- och omsorgsplanering kan ske och Lars ger sitt samtycke



- Sjuksköterska och kurator sammanställer ett skriftligt underlag för vårdplanering



Kallelse och underlag till samordnad vård- och omsorgsplanering sparas och sänds

Lars



- Kvittering sker av primärvård och kommun inom 24 timmar
- Kommunen tar kontakt med sjukhuset nästkommande vardag
- Möte för samordnad vård- och omsorgsplanering äger rum på avdelningen
- Samordnad plan fylls i med den information som kommer fram under mötet



Samordnad plan vid utskrivning sparas och sänds

Lars

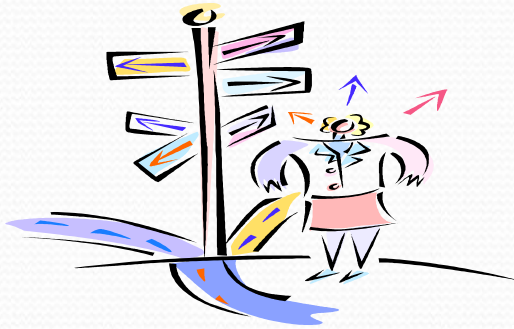

- Respektive part fyller i sina åtaganden
 - Primärvård
 - Kommun
 - Sjukhus



Samordnad plan Justerad

- Samtliga parter justerar Samordnad plan vid utskrivning
- Ansvarig sjukhusläkare beslutar att Lars är utskrivningsklar
- Skriftlig ordination/remiss från sjukhusläkaren till hemsjukvården



Avbrott i processen sänds



Utskrivningsmeddelande sänds

Lars



Information vid utskrivning sänds

- Sjukhusets läkare skriver remiss till vårdcentralen vad det gäller uppföljning av vårdtillfället
- Skriftlig ordination/remiss skickas från sjukhusläkaren till hemsjukvården, (alternativt epikris om denna skickas samma dag) om det inte gjorts tidigare i ärendet
- Lars åker hem

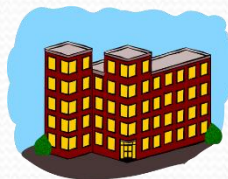

Kommunen avslutar ärendet i SAMSA

Inskrivningsmeddelande

SAMSA  19 550307-1812 Lars Andersson

Användare: Doris Finell
Arbetsplats: KS Avdelning 10

Inkorg(1) Meddelanden Ärendeöversikt Patient admin Betalning Rapporter Loggar Förberedd vårdbegäran(0)

2016-10-24 Inget datum
F39669 Inskrivning

Ärende Vårdbegäran Inskrivning Kallelse Samordnad plan Utskrivningsklar Info vid utskr. Avbrott Medd vård/omsorg
Admin medd.

Sjukhus KS Avdelning 10 Primärvård Vårdcentral Kusten Ytterby Kommun Kungälv Omr Funktionshinder



Avbryt Redigera Utkast SparaSänd Omsänd Färdig Justera Kvittera Felsänt Forcera Anv. spår Utskrift Makulera



Ej sparat Aktuell version: 0 Skapad av: Doris Finell

Inskrivningsmeddelande

Inskrivningsinformation
Inskrivningsdatum:*
2016-10-24

Kontakter Möte Inkorg Elvisspår Hjälp

Kontakt  

Kontakt  

Kontaktnamn: Emil Johansson **Enhetsnamn:** Boendestöd
Titel/Relation: Annan **E-post:**
Telefon:

Kontaktnamn: Olle Blom **Enhetsnamn:** Kungälv Psyk Avd 10
Titel/Relation: Läkare **E-post:**
Telefon: 030344332



2016-10-24 2016-10-24 Inget datum
F39669 Inskrivning Kallelse

Ärende Vårdbegäran Inskrivning Kallelse Samordnad plan Utskrivningsklar Info vid utskr. Avbrott Medd vård/omsorg Admin medd.

Sjukhus: KS Avdelning 10
Oppenpsykiatrisk mottagning Kungälv

Primärvård: Vårdcentral Kusten Ytterby
Kommun: Kungälv Omr Funktionshinder

Avbryt Redigera Utkast SparaSänd Omsänd Färdig Justera Kvittera Felsänt Forcera Anv. spår Utskrift Makulera

Ej sparat Aktuell version: 0 Skapad av: Doris Finell

Kallelse och underlag till samordnad vård- och omsorgsplanering

Inskrivningsdatum: 2016-10-24

Patienten är inskriven i kommunal hälso- och sjukvård: Vet ej Ja Nej

Inskrivningsorsak: Psykos Beräknat utskrivningsdatum: 2016-10-26

Ansvarig sjukhusläkare för kallelse till samordnad vård- och omsorgsplanering: Olle Blom

Patientens upplevda behov: Orolig inför hemskrivning och orolig för hur han ska kunna klara av att sköta sin diabetes.

Patientens bedömda behov: Behöver insatser av hemsjukvården efter utskrivning dagligen för hjälp med insulin, provtagning mm. Är bättre psykiskt efter läkemedelsbehandling. Kommer troligen behöva tillsyn vad gäller matintag då han ätit dåligt en längre tid.

Hälso-, sjukvårds- och omvårdnadsaktivitet vid detta slutenvårdsfall: Patienten kom in akut till psykiatri med hjälp av polis eskort då han uppträdde hotfullt på stan. Har sedan ett tag blivit sämre i sin sjukdom, haft hallucinationer och upplevt livsleda. Han har även en insulinbehandlad diabetes som han inte skött, har temp och yrsel.

Rehabiliterings-/habiliteringsåtgärd: Fått hjälp med påståttning ADL

Fortsättning...

Behov av hjälpmedel/bostadsanpassning:

Hälsotillstånd: Lars är i obalans men mår bättre just nu. Behöver mycket stöd och hjälp ett tag framåt. Insulindosen är justerad och febern har gått ner.

Aktivitet och funktion	Har inte bedömts	Ingen	Lätt	Måttlig	Svår	Total	Kommentar
Lärande och att tillämpa kunskap:	<input type="radio"/>	<input type="radio"/>	<input type="radio"/>	<input type="radio"/>	<input checked="" type="radio"/>	<input type="radio"/>	
Allmänna uppgifter och krav:	<input type="radio"/>	<input type="radio"/>	<input type="radio"/>	<input checked="" type="radio"/>	<input type="radio"/>	<input type="radio"/>	
Kommunikation:	<input type="radio"/>	<input type="radio"/>	<input checked="" type="radio"/>	<input type="radio"/>	<input type="radio"/>	<input type="radio"/>	
Förflyttning							
Ändra kroppsställning:	<input type="radio"/>	<input checked="" type="radio"/>	<input type="radio"/>	<input type="radio"/>	<input type="radio"/>	<input type="radio"/>	
Bibehålla kroppsställning:	<input type="radio"/>	<input checked="" type="radio"/>	<input type="radio"/>	<input type="radio"/>	<input type="radio"/>	<input type="radio"/>	

Mötesinformation

Mötesdag: 2016-10-25
Mötet startar: 11:00
Mötet slutar: 12:00

Mötesform: Fysiskt möte
Mötesplats: Avdelning 10

Länk till videomöte: Tryck på knappen för att:

Telefonnummer: Videomötesid:

Mötesdeltagare

Person	Organisation
Emma Ström, handläggare	Funktionshinder
Emil Johansson, boendestöd	Kommun
Olle Blom, läkare	Psyk Avd.10
Karl Karlsson, Ssk	Psyk Avd. 10
Kalle Borg, läkare	Oppen Psyk.
Distriktsköterska	Hemsjukvården
Tina Johansson, kurator	Psyk Avd 10

Kroppsfuntioner

Orienteringsfunktioner:

Sömnfunktioner:

Minnesfunktioner:

Emotionella funktioner:

Synfunktioner:

Hörselfunktioner:

Smärtförmåelse:

Datum när bedömningen gjordes: 2016-10-24

Planerad hälso- och sjukvårdsaktivitet efter utskrivning: Uppföljning av läkemedel för hans psykos på Oppenpsykiatrisk mottagningen. Uppföljning diabetes inom primärvården. Hemsjukvården följer upp att insulin och prover tas tills han är mer stabil

Läkemedels hantering: Insulinjustering gjord och insatt på nya läkemedel för sin psykosjukdom.



Samordnad plan

Sjukhus: KS Avdelning 10
Öppensjukvård mottagning Kungälv

Primärvård: Vårdcentral Kusten Ytterby

Kommun: Kungälv Omr Funktionshinder

Upprättad (2016-10-24 17:40) Aktuell version: 4 Skapad av: Stina Skogholm

Samordnad plan vid utskrivning

Tidpunkt för mötet: 2016-10-24 11.00

Inskrivningsdatum: 2016-10-24

Kommunal hälso- och sjukvård efter utskrivning: Ja

Mötesdeltagare

Funktionshinder Emma Ström, handläggare
Kommun Emil Johansson, boendestöd
Psyk Avd. 10 Karl Karlsson, Ssk
Hemsjukvården Distriktsköterska
Psyk Avd 10 Tina Johansson, kurator

Patienten medverkat vid mötet: Ja

Närstående medverkade inte vid mötet

Annan medverkat vid mötet: Ja, Boendestöd Emil Johansson

Patientens upplevda behov

Orolig inför hemskrivning och orolig för hur han ska kunna klara av att sköta sin diabetes.

Patientens bedömda behov

Behöver insatser av hemsjukvården efter utskrivning dagligen för hjälp med insulin, provtagning mm.
Är bättre psykiskt efter läkemedelsbehandling.
Kommer troligen behöva tillsyn vad gäller matintag då han ätit dåligt en längre tid.

Målsättningen med insatserna samt uppföljning

Kunna klara sig hemma som tidigare

Egenvård

Närståendes insats

Planerad hälso- och sjukvårdsaktivitet efter utskrivning från sjukhus

Primärvården ansvarar för: Uppföljning diabetes
Kommunen ansvarar för: Hemsjukvården ansvarar för att ge insulin x 2/dag och ta prover enligt remiss.
Sjukhuset ansvarar för: Öppensjukvård ansvarar för uppföljning av nyinsatta läkemedel för hans psykisk.

Rehabiliteringsinsats efter utskrivning från sjukhus

Primärvården ansvarar för:
Kommunen ansvarar för:
Sjukhuset ansvarar för:
Förskrivning av hjälpmedel

Mötesinformation

Mötesdag: 2016-10-25
Mötet startar: 11:00
Mötet slutar: 12:00

Mötesform: Fysiskt möte
Mötesplats: Avdelning 10

Länk till videomöte: Tryck på knappen för att:
Gå till videomötet

Telefonnummer: VideomötesId:

Spara

Ta bort

Mötesdeltagare

	Person	Organisation
+	Emma Ström, handläggare	Funktionshinder
✎ ✕	Emil Johansson, boendestöd	Kommun
✎ ✕	Karl Karlsson, Ssk	Psyk Avd. 10
✎ ✕	Distriktsköterska	Hemsjukvården
✎ ✕	Tina Johansson, kurator	Psyk Avd 10

Fortsättning...

Habiliteringen ansvarar för: Omvårdnadsinsats

Boendestöd utökas till 5 ggr/veckan initialt. Behöver tillsyn mat och ADL.

Bostadsanpassning

Läkemedelshantering

Läkemedelslista och läkemedelsberättelse skickas till Öppensjukvård och till vårdcentralen



Samordnad plan Justerad

SAMSA ★ 19 550307-1812 Lars Andersson

Användare: Doris Finell
Arbetsplats: KS Avdelning 10

Inkorg(1) Meddelanden Ärendöversikt Patient admin Betalning Rapporter Loggar Förberedd vårdbegäran(0)

2016-10-24 2016-10-24 2016-10-24 2016-10-24
F39669 Inskrivning Kallelse Samordnad plan

Ärende Vårdbegäran Inskrivning Kallelse Samordnad plan Utskrivningsklar Info vid utskr. Avbrott Medd vård/omsorg Admin medd.

Sjukhus KS Avdelning 10 Öppenpsykiatrisk mottagning Kungälv
Primärvård Vårdcentral Kusten Ytterby
Kommun Kungälv Omr Funktionshinder

Avbryt Redigera Utkast SparaSänd Omsänd Färdig Justera Kvittera Felsänt Forcera Anv. spår Utskrift Makulera

Upprättad (2016-10-24 17:40) Aktuell version: 4 Skapad av: Stina Skogholm

Samordnad plan vid utskrivning

Tidpunkt för mötet: 2016-10-24 11:00

Inskrivningsdatum: 2016-10-24 **Kommunal hälso- och sjukvård efter utskrivning:** Ja

Mötesdeltagare

Funktionshinder Emma Ström, handläggare
Kommun Emil Johansson, boendestöd
Psyk Avd. 10 Karl Karlsson, Ssk
Hemsjukvården Distriktsköterska
Psyk Avd 10 Tina Johansson, kurator

Patienten medverkat vid mötet: Ja

Närstående medverkade inte vid mötet

Annan medverkat vid mötet: Ja, Boendestöd Emil Johansson

Patientens upplevda behov

Orolig inför hemskrivning och orolig för hur han ska kunna klara av att sköta sin diabetes.

Patientens bedömda behov

Behöver insatser av hemsjukvården efter utskrivning dagligen för hjälp med insulin, provtagning mm.
Är bättre psykiskt efter läkemedelsbehandling.
Kommer troligen behöva tillsyn vad gäller matintag då han ätit dåligt en längre tid.

Möte Inkorg Elvisspår Hjälp

Mötesinformation

Mötesdag:* 2016-10-25
Mötet startar:* 11:00
Mötet slutar: 12:00

Mötesform:* Fysiskt möte
Mötesplats: Avdelning 10

Länk till videomöte: Tryck på knappen för att:
Gå till videomötet

Telefonnummer: Videomötesid:

Spara

Ta bort

Mötesdeltagare

	Person	Organisation
+	Emma Ström, handläggare	Funktionshinder
✎ ✕	Emil Johansson, boendestöd	Kommun
✎ ✕	Karl Karlsson, Ssk	Psyk Avd. 10
✎ ✕	Distriktsköterska	Hemsjukvården
✎ ✕	Tina Johansson, kurator	Psyk Avd 10



Avbrott

SAMSA ★ 19 550307-1812 Lars Andersson

Användare: Doris Finell
Arbetsplats: KS Avdelning 10

Inkorg(1) Meddelanden Ärendeöversikt Patient admin Betalning Rapporter Loggar Förberedd vårdbegäran(0)

2016-10-24 2016-10-24 2016-10-24 2016-10-24 2016-10-24:

F39669 Inskrivning Kallelse Samordnad plan **Avbrott**

Ärende Vårdbegäran Inskrivning Kallelse Samordnad plan Utskrivningsklar Info vid utskr. Avbrott Medd vård/omsorg Admin medd.

Sjukhus **KS Avdelning 10**
Öppensykiatrisk mottagning Kungälv ↑

Primärvård **Vårdcentral Kusten Ytterby**

Kommun **Kungälv Omr Funktionshinder**

Avbryt Redigera Utkast SparaSänd Omsänd Färdig Justera Kvittera Felsänt Forcera Anv. spår Utskrift Makulera

Ej sparat Aktuellt version: 0 Skapad av: Doris Finell

Avbrott i processen

Orsak till avbrott i processen:* Förändrat tillstånd
Förväntat nytt utskrivningsdatum: 2016-10-25

Övrig information:

Blivit mycket orolig inför den förestående utskrivningen.

Avsluta ärendet:

Aktivitet	Skickad tidpunkt	Skickat av	Skickat t
No data to display			



Utskrivningsklar

SAMSA ★ 19 550307-1812 Lars Andersson

Användare: Doris Finell
Arbetsplats: KS Avdelning 10

Inkorg(1) Meddelanden Åreändeöversikt Patient admin Betalning Rapporter Loggar Förberedd vårdbegäran(0)

2016-10-24 2016-10-24 2016-10-24 2016-10-24 2016-10-24: Inget datum

F39669 Inskrivning Kallelse Samordnad plan Avbrott **Utskrivningsklar**

Ärende Vårdbegäran Inskrivning Kallelse Samordnad plan Utskrivningsklar Info vid utskr. Avbrott Medd vård/omsorg Admin medd.

Sjukhus
KS Avdelning 10
Öppenpsykiatrisk mottagning Kungälv

Primärvård
Vårdcentral Kusten Ytterby

Kommun
Kungälv Omr Funktionshinder

Avbryt Redigera Utkast SparaSänd Omsänd Färdig Justera Kvittera Felsänt Forcera Anv. spår Utskrift Makulera

Ej sparat

Skapad av: Doris Finell

Utskrivningsmeddelande

Utskrivningsinformation

Planerat utskrivningsdatum:*

Sändlista Kontakter Möte Inkorg Elvisspår Hjälps

Aktivitet Skickad tidpunkt Skickat av Skickat t

No data to display



Info vid utskr.

SAMSA ★ 19 550307-1812 Lars Andersson Användare: Doris Finell Arbetsplats: KS Avdelning 10

Inkorg(1) Meddelanden Ärendeöversikt Patient admin Betalning Rapporter Loggar Förberedd vårdbegäran(0)

2016-10-24 2016-10-24 2016-10-24 2016-10-24 2016-10-24-10-24 2016-10-24 Inget datum
F39669 Inskrivning Kallelse Samordnad plan Avslutat avbrott Utskrivningsklar Info vid utskr.

Ärende Vårdbegäran Inskrivning Kallelse Samordnad plan Utskrivningsklar Info vid utskr. Avbrott Medd vård/omsorg Admin medd.

Sjukhus KS Avdelning 10 Öppensykiatrisk mottagning Kungälv ↑

Primärvård Vårdcentral Kusten Ytterby Kommun Kungälv Omr Funktionshinder

Avbryt Redigera Utkast SparaSänd Omsänd Färdig Justera Kvittera Felsänt Forcera Anv. spår Utskrift Makulera

Ej sparat Aktuell version: 0 Skapad av: Doris Finell

Information vid utskrivning

Inskrivningsdatum:* 2016-10-24

Kommunal hälso- och sjukvård efter utskrivning:*
 Ja Nej

Utskrivningstidpunkt:* 2016-10-24 15.00

Inskrivningsorsak:* Psykos

Vårdsammanfattning:*
Se Samordnad plan vid utskrivning.
Avbrott i process gjordes då patienten blev mer orolig och bedömdes inte kunna skrivas ut.

Bedömt hälsotillstånd vid utskrivning från sjukhus:
Har blivit mer stabil och rätt inställd insulinos.
Ätit bra på avdelningen och därmed hämtat sig fortare.

Patientens upplevda hälsotillstånd vid utskrivning från sjukhus:
Känner sig mycket piggare men är glad för ett ökat stöd initialt.

Datum när bedömningen gjordes:* 2016-10-24

Läkemedelshantering:
Läkemedelsberättelse och läkemedelslista skickas till Öppensyky och till vårdcentralen.

Fortsättning...

Att dricka:	<input type="radio"/>	<input type="radio"/>	<input checked="" type="radio"/>	<input type="radio"/>	<input type="radio"/>	<input type="radio"/>	<input type="radio"/>	
Att sköta sin egen hälsa:	<input type="radio"/>	<input type="radio"/>	<input checked="" type="radio"/>	<input type="radio"/>	<input type="radio"/>	<input type="radio"/>	<input type="radio"/>	
Kroppsfunktioner	<input type="radio"/>	<input type="radio"/>	<input type="radio"/>	<input type="radio"/>	<input type="radio"/>	<input type="radio"/>	<input type="radio"/>	
Orienteringsfunktioner:	<input type="radio"/>	<input type="radio"/>	<input checked="" type="radio"/>	<input type="radio"/>	<input type="radio"/>	<input type="radio"/>	<input type="radio"/>	
Somnfunktioner:	<input type="radio"/>	<input type="radio"/>	<input type="radio"/>	<input checked="" type="radio"/>	<input type="radio"/>	<input type="radio"/>	<input type="radio"/>	
Minnesfunktioner:	<input type="radio"/>	<input type="radio"/>	<input type="radio"/>	<input checked="" type="radio"/>	<input type="radio"/>	<input type="radio"/>	<input type="radio"/>	
Emotionella funktioner:	<input type="radio"/>	<input type="radio"/>	<input type="radio"/>	<input checked="" type="radio"/>	<input type="radio"/>	<input type="radio"/>	<input type="radio"/>	
Synfunktioner:	<input type="radio"/>	<input checked="" type="radio"/>	<input type="radio"/>	<input type="radio"/>	<input type="radio"/>	<input type="radio"/>	<input type="radio"/>	
Hörselfunktioner:	<input type="radio"/>	<input checked="" type="radio"/>	<input type="radio"/>	<input type="radio"/>	<input type="radio"/>	<input type="radio"/>	<input type="radio"/>	
Smärtförmåelse:	<input type="radio"/>	<input checked="" type="radio"/>	<input type="radio"/>	<input type="radio"/>	<input type="radio"/>	<input type="radio"/>	<input type="radio"/>	



Avslutat ärende

SAMSA ★ 19 550307-1812 Lars Andersson

Inkorg(0) Meddelanden Ärendeöversikt Patient admin Betalning Rapporter Loggar Förberedd vårdbegäran(0)

2016-10-24	2016-10-24	2016-10-24	2016-10-24	2016-10-24:10-24	2016-10-24	2016-10-24	
F39669	Inskrivning	Kallelse	Samordnad plan	Avslutat avbrott	Utskrivningsklar	Info vid utskr.	Ärendet är avslutat

Ärende Vårdbegäran Inskrivning Kallelse Samordnad plan Utskrivningsklar Info vid utskr. Avbrott Medd vård/omsorg Admin medd.

Sjukhus

KS Avdelning 10

Öppenpsykiatrisk mottagning Kungälv ↑

Primärvård

Vårdcentral Kusten Ytterby

Kommun

Kungälv Omr Funktionshinder

Avbryt Redigera Utkast SparaSänd Omsänd Färdig Justera Kvittera Felsänt Forcera Anv. spår Utskrift Makulera

Låst

Aktuell version: 1 ▼

Skapad av: Doris Finell

Avslutat ärende

